

PO WYKONANIU WYKONAĆ JET GROUTING
W CELU WYELIMINOWANIA ROZNICY OSIADAŃ

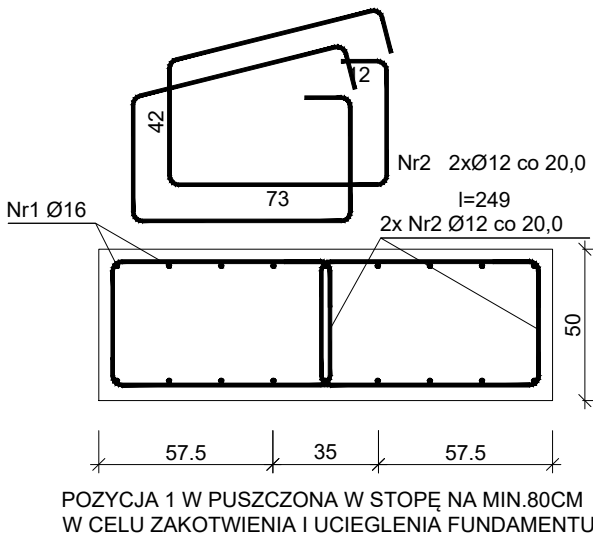

SCHEMAT DOZBROJEŃ

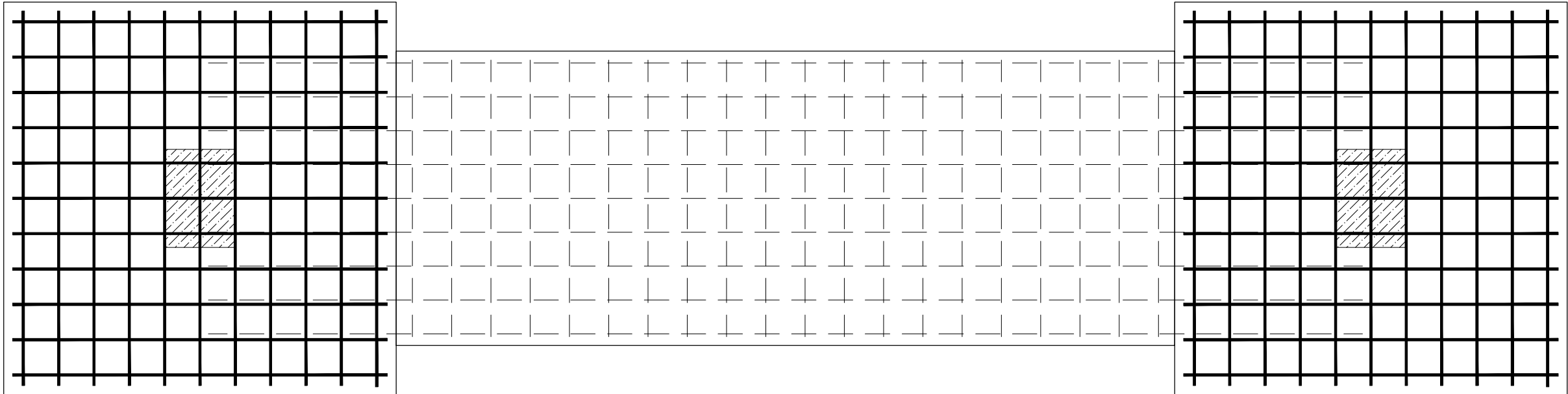

UWAGI OGÓLNE:

RYСУNKI ROZPATRYWAĆ ŁĄCZNIE Z POZOSTALYMI RYSUNKAMI
PROJEKTU BUDOWLANEGO, ARCHITEKTURY I PROJEKTÓW BRANŻOWYCH

WYMIAROWANIE KONSTRUKCJI PRZEPROWADZONO DLA PROJEKTOWANEGO
SPÓSOBU UŻYTKOWANIA BUDYNKU, WSZELKIE ZMIANY WYMAGAJĄ
DODATKOWEJ ANALIZY KONSTRUKCJI

FL1 220x220

BETON B37 (C30/37) W8
KLASA EKSPozyCJI: XC2
- STAL A-IIIN (B500SP)
Ø - STAL A-I (St3S)

Inwestor:

Wojewódzki Szpital Zespolony w Kielcach

ul. Grunwaldzka 45
25-736 Kielce
NIP: 959-129-12-92
REGON: 000289785
KRS: 0000001580



Nazwa Inwestycji:

Rozbudowa i przebudowa budynku Szpitala Świętokrzyskiego Centrum Pediatrii (nr ewid. bud. 2437) o Wojewódzką Poradnię dla dzieci w ramach inwestycji „Wzmocnienie ambulatoryjnej opieki specjalistycznej w Wojewódzkim Szpitalu Zespolonym w Kielcach”, na działkach nr ewid. 389/10, 389/11, 389/12, 389/13, obręb 0015, przy ul. Grunwaldzkiej 45 w Kielcach wraz z przebudową instalacji zewnętrznych: ciepłowniczej, elektrycznej, oświetlenia zewnętrznego i kanalizacji deszczowej.

Adres Inwestycji:

Woj. świętokrzyskie, pow. kielecki, gm. Kielce, miejscowość: Kielce
dz.nr ewid. 389/10, 389/11, 389/12, 389/13, obręb 0015
Kielce

4idea

Karol Sitarski
ul. Żłota 15/US, 25-015 Kielce,
tel: 510-032-264
e-mail: 4idea@4idea.pl

BIURO PROJEKTOWE

Faza Projektu

PROJEKT TECHNICZNY

Temat Rysunku

Zbrojenie fundamentu FL-1, FL-2

Funkcja

Projektant

Numer Uprawnień

Data

Podpis

Projektował:

mgr inż.
Tomasz Owsiak

SWK/0128/POOK/09
specjalność konstrukcyjno-
budowlana bez ograniczeń

20.04.2025

Opracował:

mgr inż.
Natalia Marlica

Sprawił:

mgr inż.
Wojciech Kulinski

SWK/0161/PWBKb/19
specjalność konstrukcyjno-
budowlana bez ograniczeń

Rew.:

0

Skala: 1:25

Branża: Konstrukcja

Nr rys: K-39

PO WYKONANIU WYKONAĆ JET GROUTING
W CELU WYELIMINOWANIA ROZNICY OSIADAŃ